PROJET spécialisé 2025

Dossier fonctionnel

Pascale Candice

FONCTIONNALITÉ

Ici vous décrivez une fonctionnalité critique à ajouter au logiciel

INTERFACE UTILISATEUR

Nom de la fonctionnalité

FENÊTRES

Ici vous insérez les dessins des fenêtres de votre logiciel.

INTERFACE UTILISATEUR

Catalogue

La page catalogue est la page qui présente les différents produits à vendre sur le site web . Elle se divise en 4 catégories.

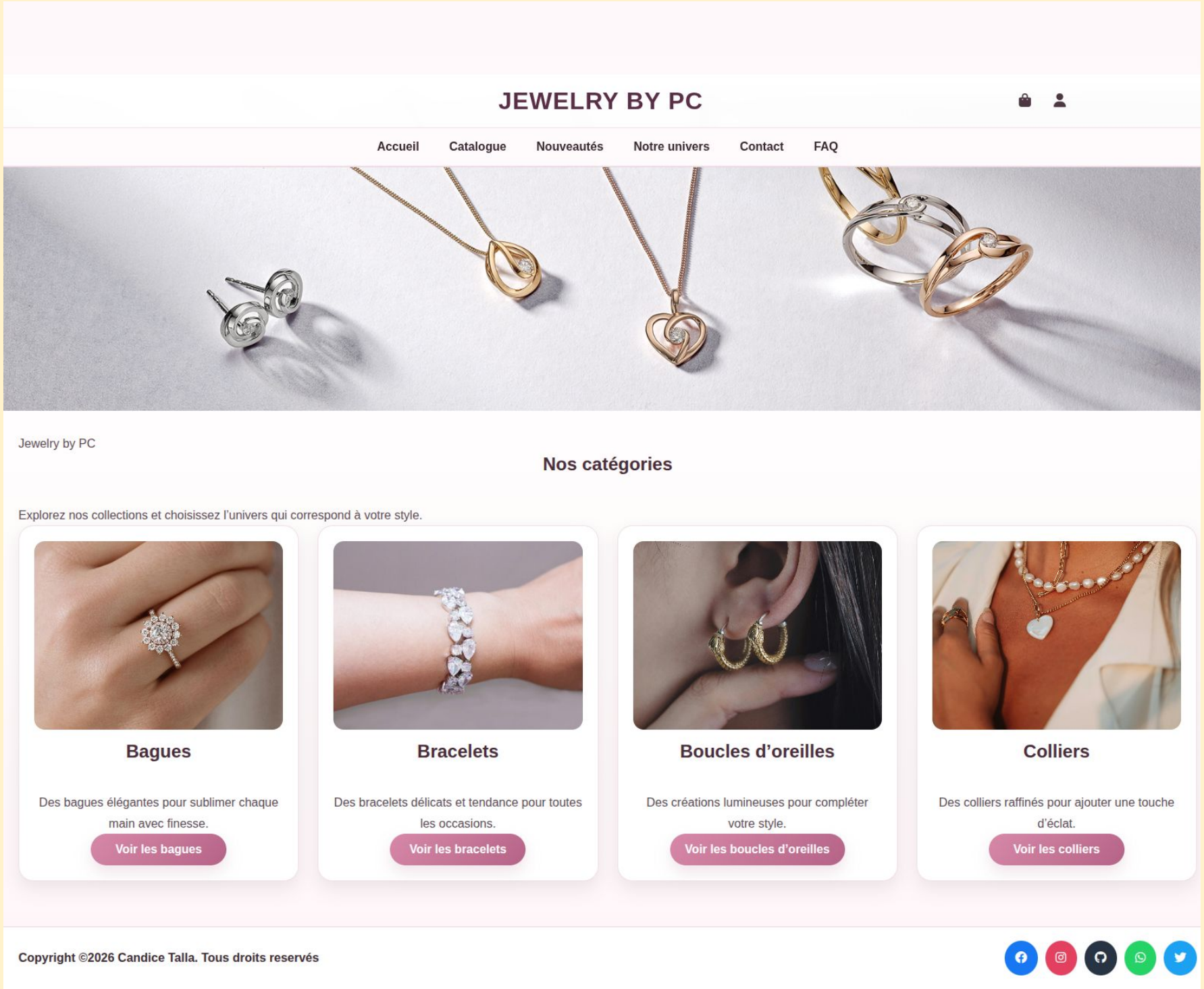

Bague

Cette page affiche les différentes bagues disponible sur le site c’est une sous page du catalogue

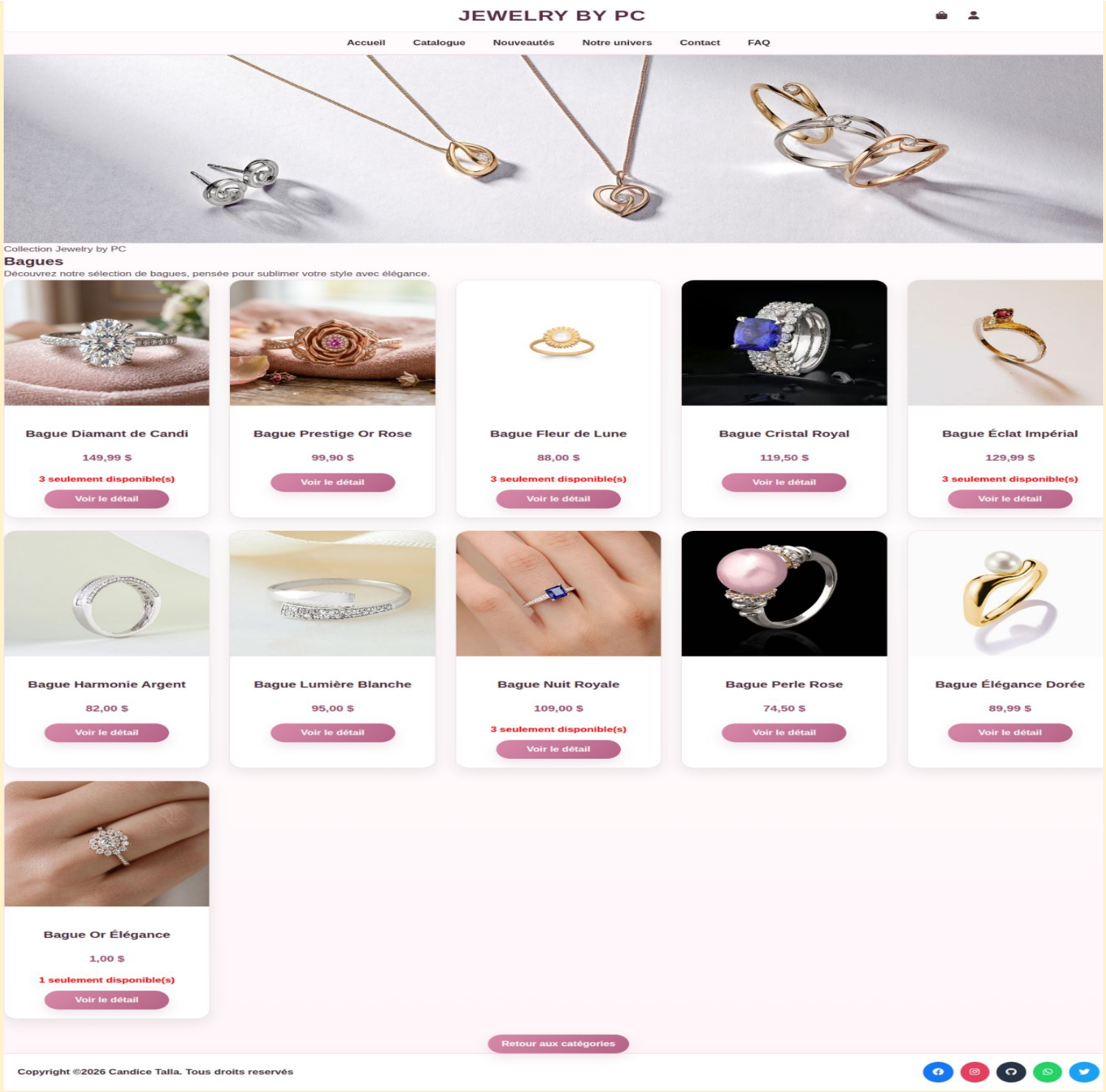

Bracelet

Cette page affiche les différents bracelets disponible sur le site. c’est une sous page du catalogue.

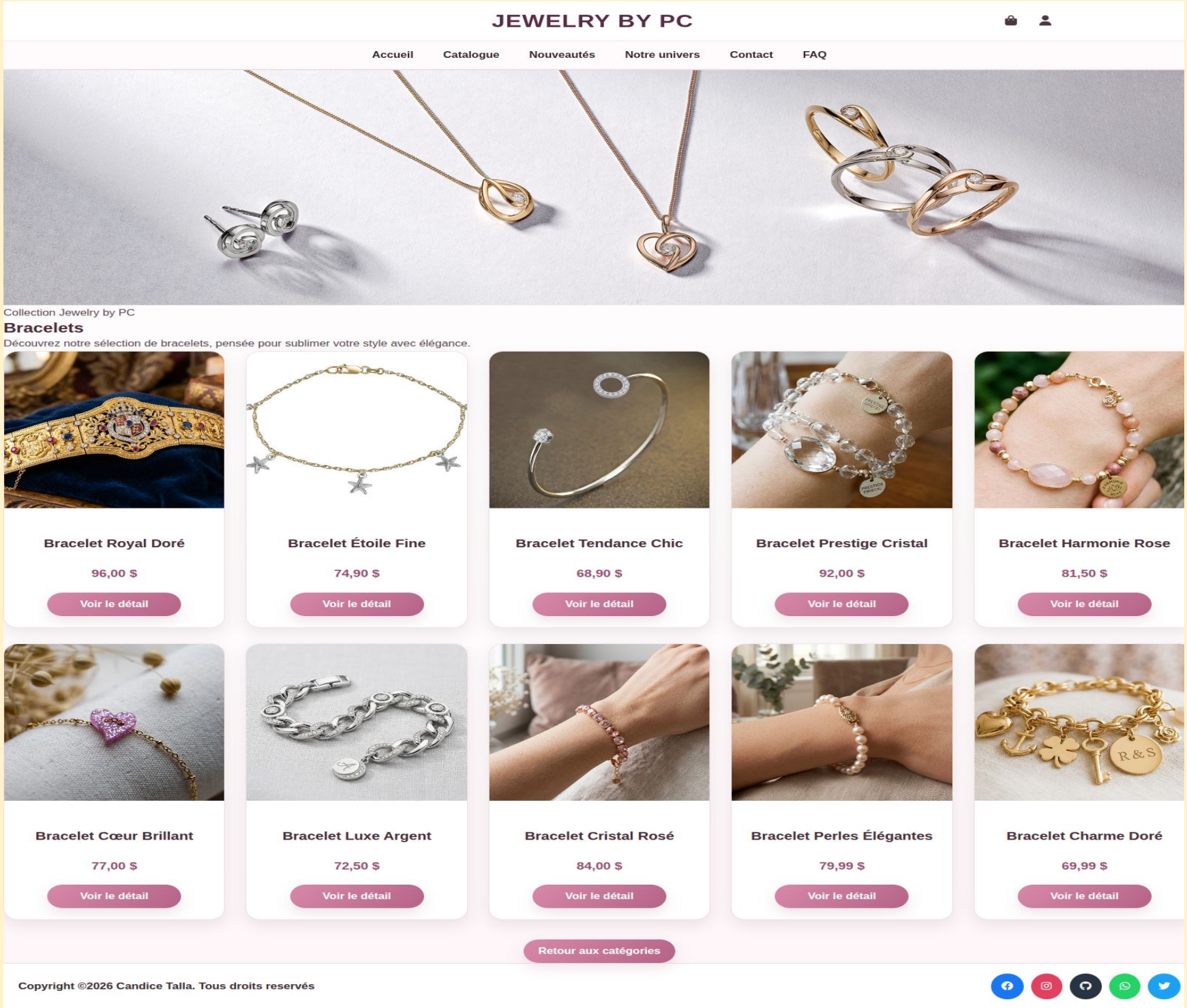

Boucles d’oreilles

Cette page affiche les différentes boucles d’oreilles disponible sur le site. c’est une sous page du catalogue.

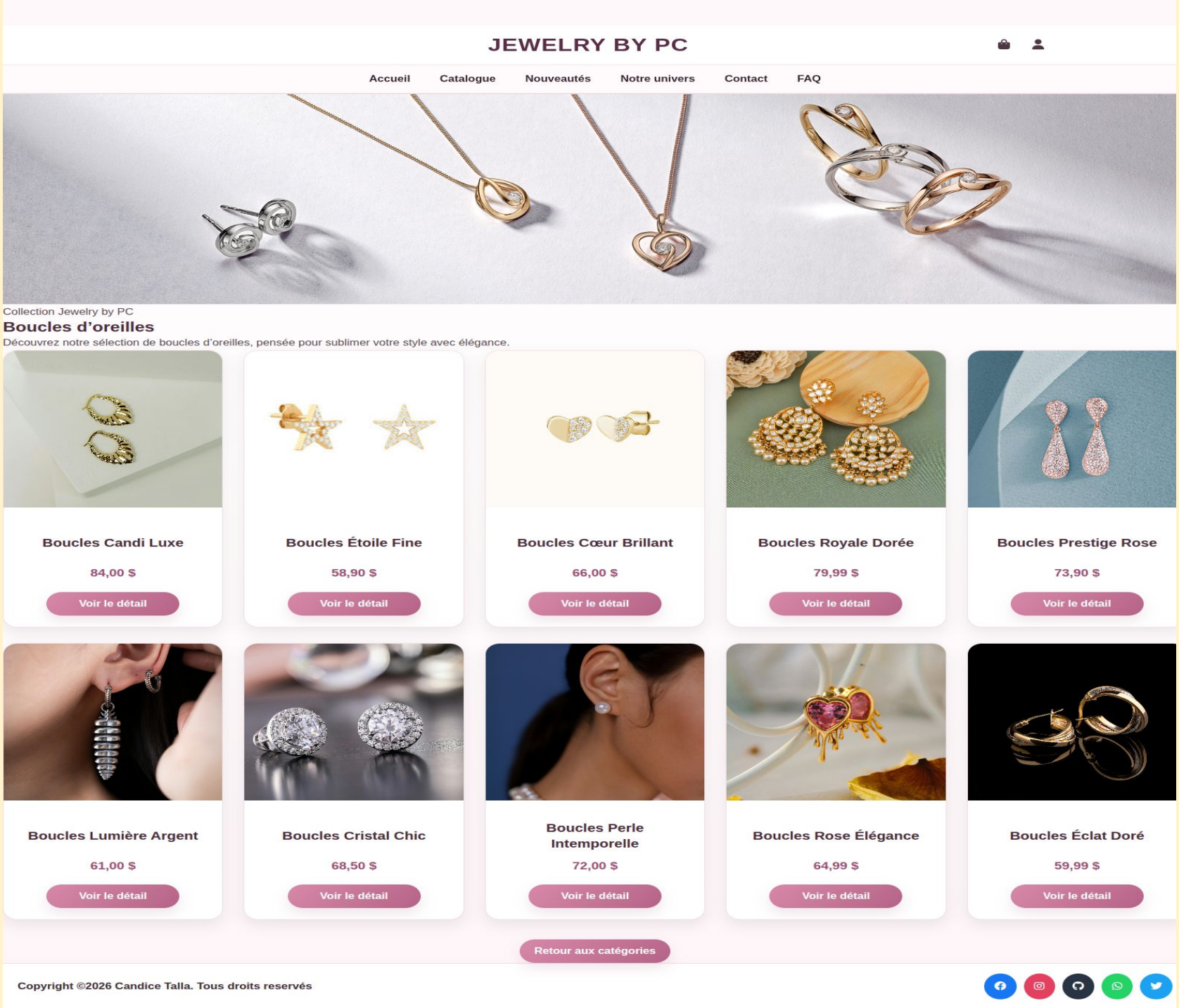

Colliers

Cette page affiche les différents colliers disponible sur le site. c’est une sous page du catalogue.

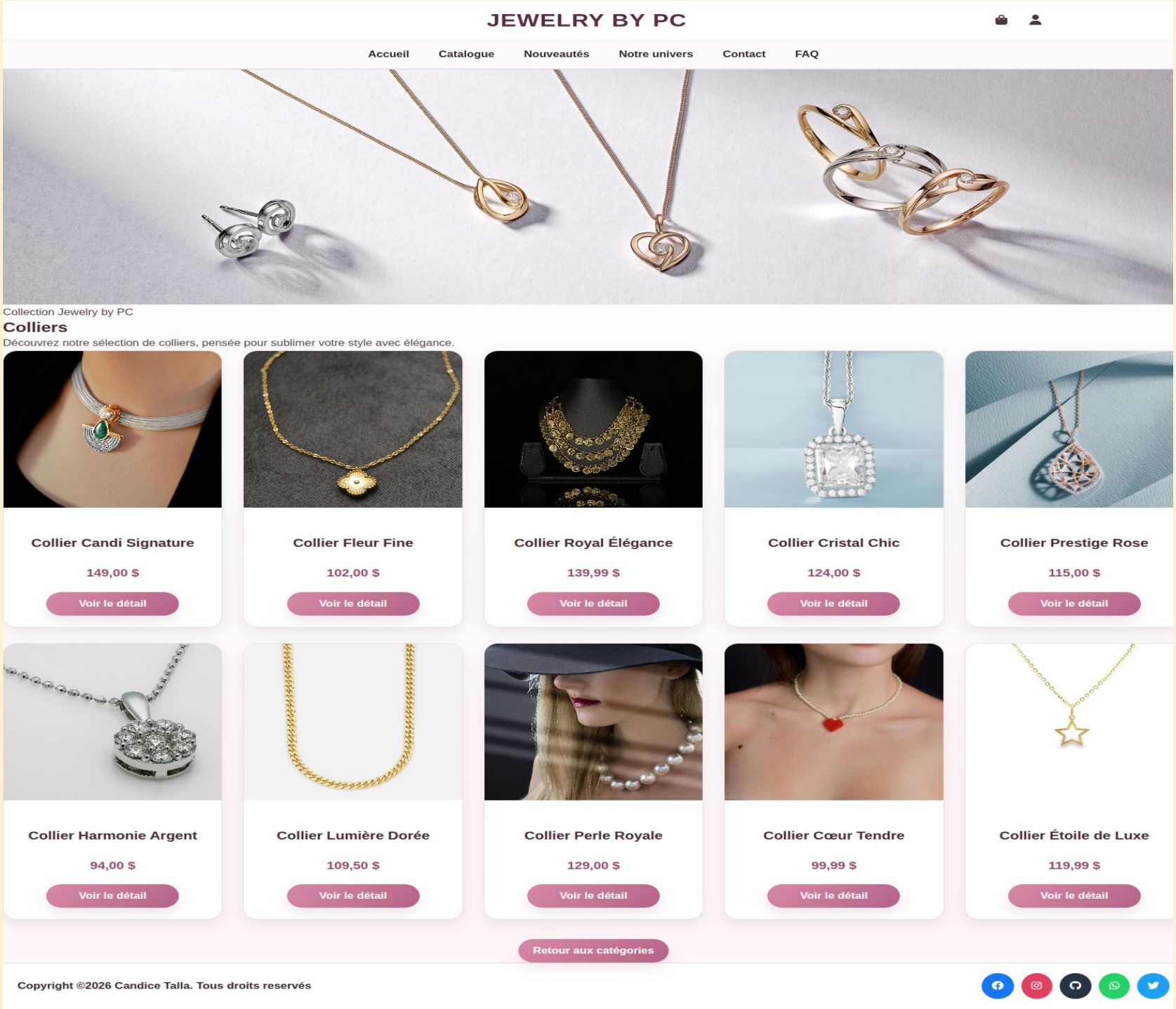

SCÉNARIO

Ici vous expliquez le scénario d'utilisation de votre fonctionnalité

STORYBOARD ou USE CASE

Il faut remplir seulement 1 des deux templates

L'idée est de montrer CLAIREMENT le scénario d'utilisation du logiciel

d'une manière ou d'une autre.

Soit on remplit

- FICHE de CAS d'utilisation

Soit on remplit

- STORYBOARD

—

CAS D'UTILISATION : (nom de la fonctionnalité)

Résumé		
Acteur principal		
Autres Intervenants (s'il y a lieu)	**Intervenant**	**Rôle**
Préconditions		
Postconditions		
Déclencheur		

Scénario nominal	**Étape**	**Action**
Ici on doit alterner INPUT et OUTPUT On doit nommer les FENÊTRES impliquées par leur NOM	1 INPUT	
	2 OUPUT	
	3 INPUT	
	4 OUPUT	
	5 INPUT	
	6 OUPUT	
	7 INPUT	
	8 OUPUT	
	9 INPUT	
	10 OUPUT	
	11 INPUT	
	12 OUPUT	
	13 INPUT	
	14 OUPUT	
	15 INPUT	
	16 OUPUT	

Scénarios alternatifs	**Étape**	**Actions**
	2.1	
	2.2	
	5.1.1	
	5.1.2	

STORYBOARD : nom de la fonctionnalité

ICI vous POUVEZ placer un lien vers un storyboard EXTERNE s'il est public ou vers une image si vous désirez offrir une vue plus détaillée que ci-dessous. (facultatif)

PLACEZ une copie de votre storyboard ci-dessous : (obligatoire)

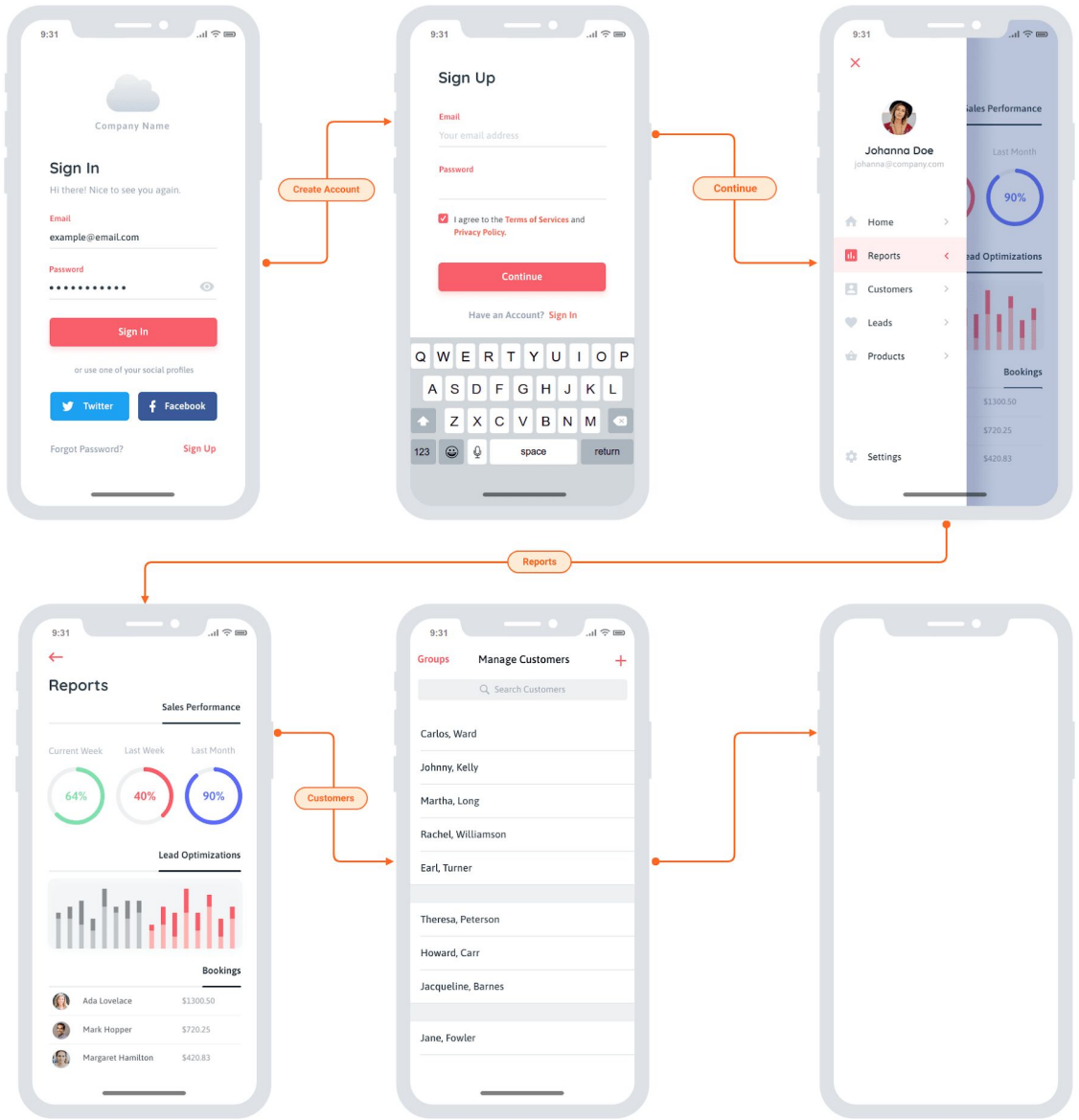

CHAQUE fenêtre doit avoir un **TITRE**

Le TITRE peut apparaître DANS le dessin de fenêtre ou en-dessous ou au-dessus.